f

19/11/2021

Documentation pour la configuration de l’authentification multifacteur (MFA) Appareils Apple

Préparé par le STI
ÉCOLE DE TECHNOLOGIE SUPÉRIEURE, NOVEMBRE 2021

Table des matières

Introduction 2
Configuration à faire sur l'ordinateur 2
Configuration à faire sur votre cellulaire IPhone 3
Configuration du compte Google « etsmtl.net » 12

Introduction

Le présent document vous permet de suivre les différentes étapes pour configurer l'authentification multifacteur.

La configuration se fait en deux étapes :

1. Configuration de votre ordinateur
2. Configuration de votre cellulaire

Configuration à faire sur l'ordinateur

Cliquez sur le lien https://myaccount.microsoft.com/ .Sous la tuile **Information de sécurité**, cliquez sur **Mettre à jour les informations**.

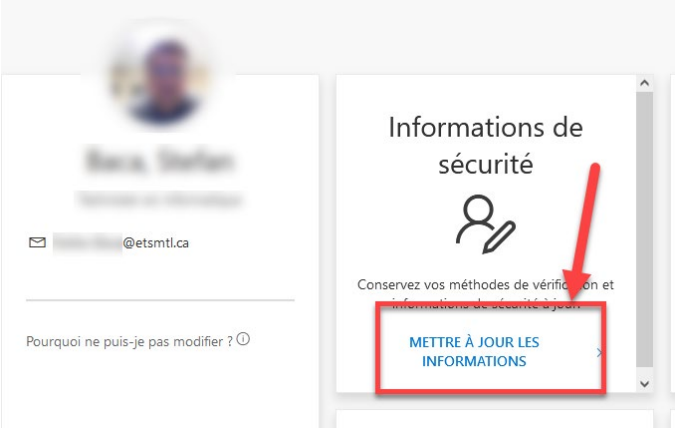

La fenêtre suivante s'ouvrira :

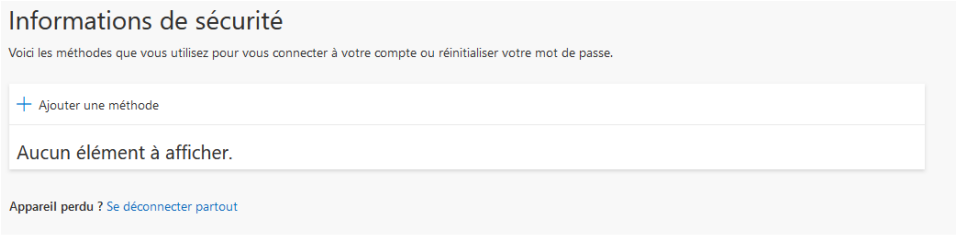

Avant de poursuivre la configuration de votre ordinateur, vous devez compléter la configuration de votre cellulaire et installer Microsoft Authenticator. Veuillez prendre note que les captures d'écran présentées dans ce document pourraient différer légèrement selon le modèle et la version de votre cellulaire.

Configuration à faire sur votre cellulaire iPhone

À partir de votre cellulaire, sélectionnez **App Store** :

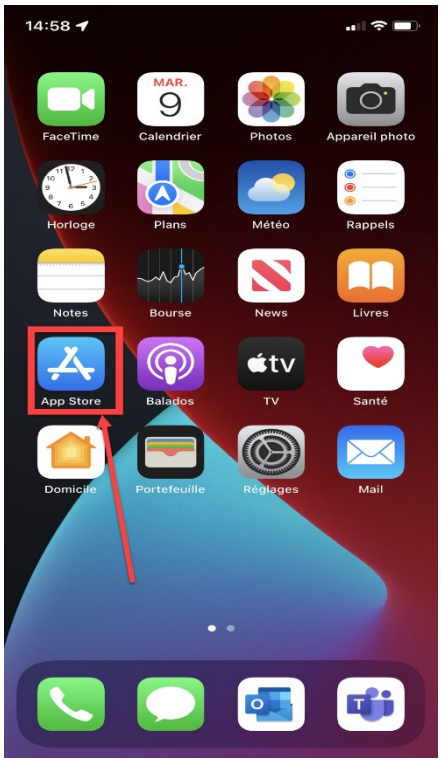

Dans la zone de recherche (la loupe), inscrivez **Microsoft Authenticator** et sélectionnez **Obtenir,** puis **Installer** :

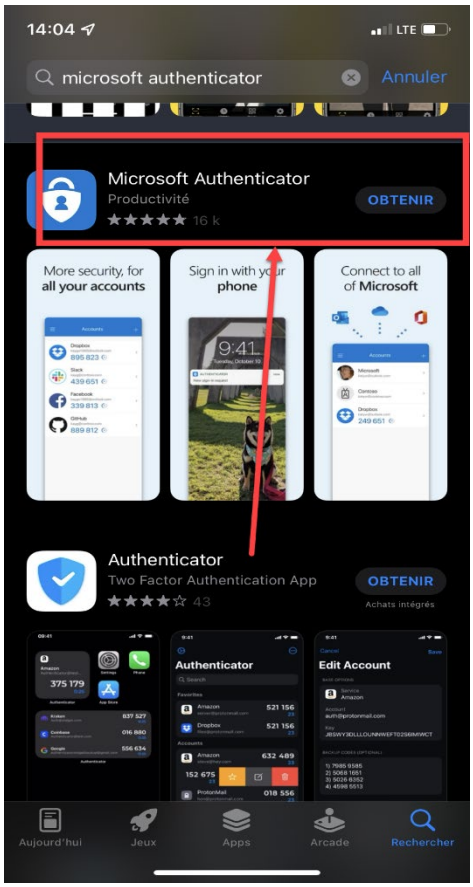

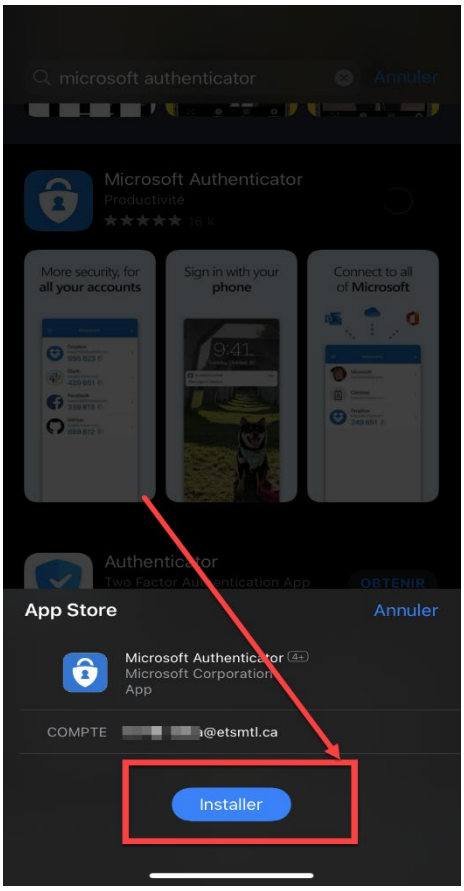

Une fois l'installation terminée, l'application apparaît sur la dernière page de l'écran d'accueil de votre cellulaire :

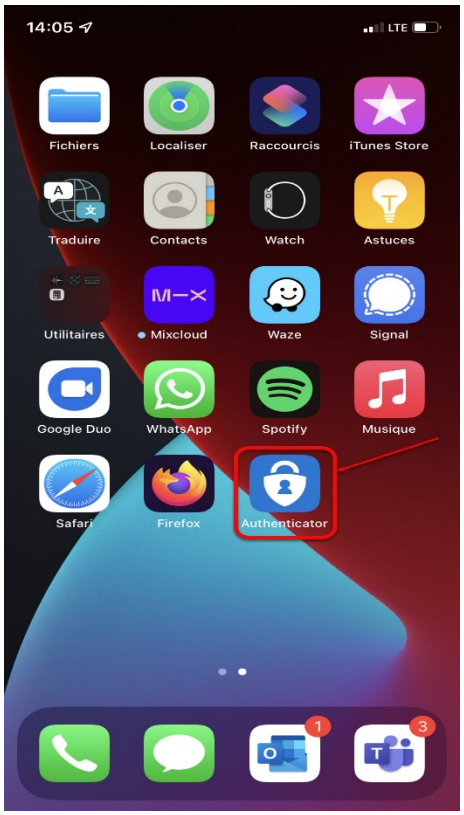

Ouvrez l'application, prenez connaissance des termes de confidentialité et appuyez sur **J'accepte :**

L’écran suivant offre trois possibilités. Sélectionnez **Scanner un code QR** :

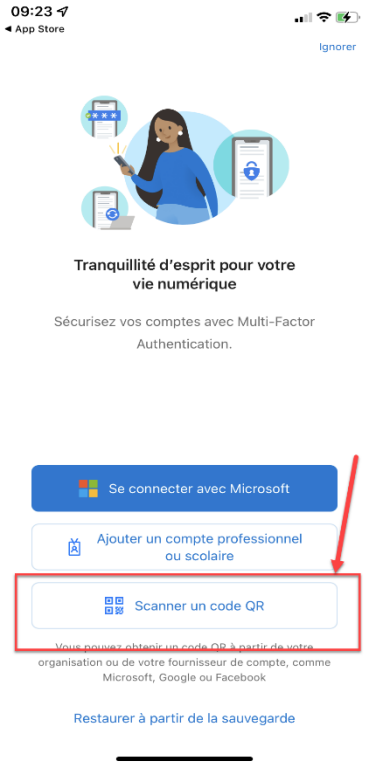

À cette étape-ci, **vous devez retourner sur votre ordinateur** à la fenêtre **Informations de sécurité** (voir page 2 ci-dessus). Sélectionnez **Ajouter une méthode** :

À partir du menu déroulant, choisissez **Application d'authentification** :

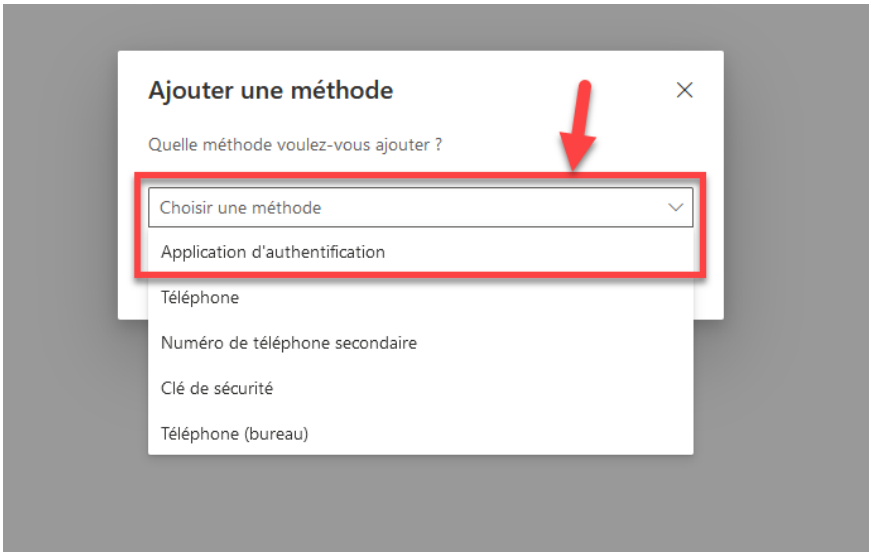

Puis cliquez sur **Ajouter** :

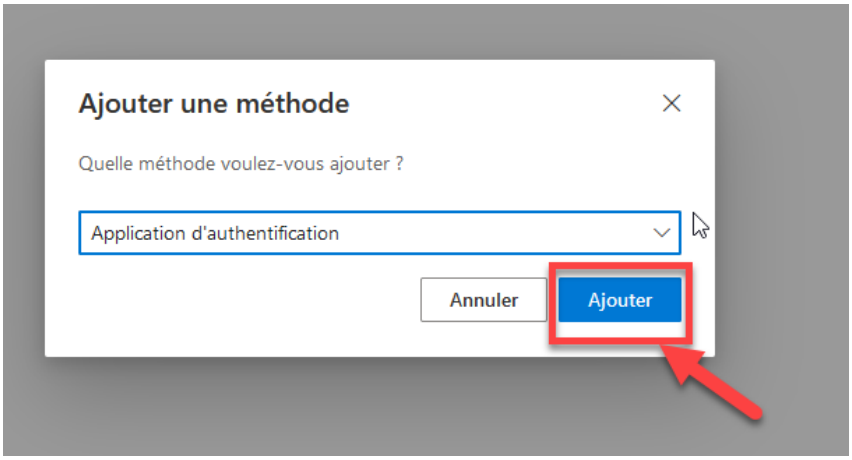

À la fenêtre qui suit, sélectionnez **Suivant** :

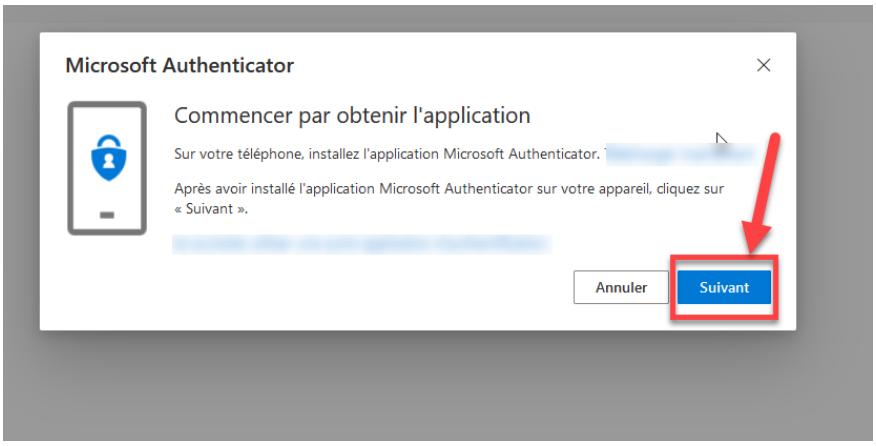

Et encore **Suivant** :

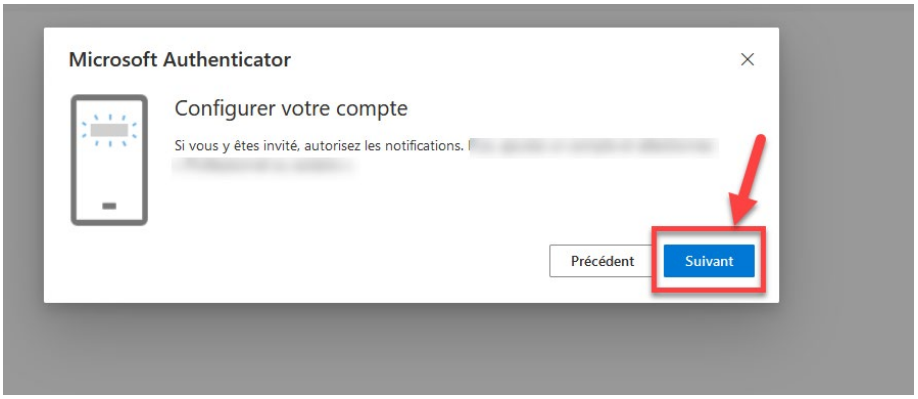

La dernière étape vous demandera de **Scanner le code QR** apparaissant à l'écran de votre ordinateur.

À l'aide de votre cellulaire, vous devez utiliser l'application Microsoft Authenticator (page 6) pour scanner le code QR et cliquez sur **Suivant** :

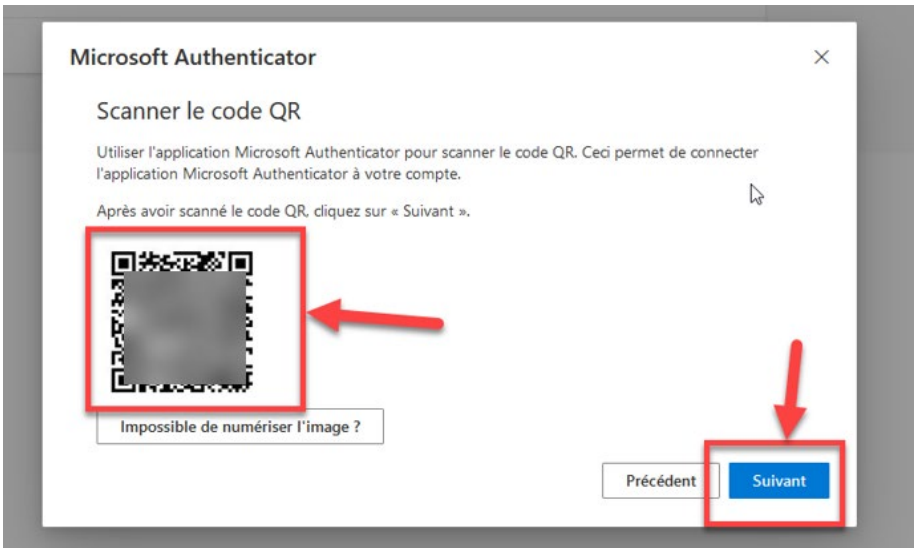

Sur votre cellulaire, vous devez choisir **Autoriser** afin de recevoir les notifications de l'application Authenticator :

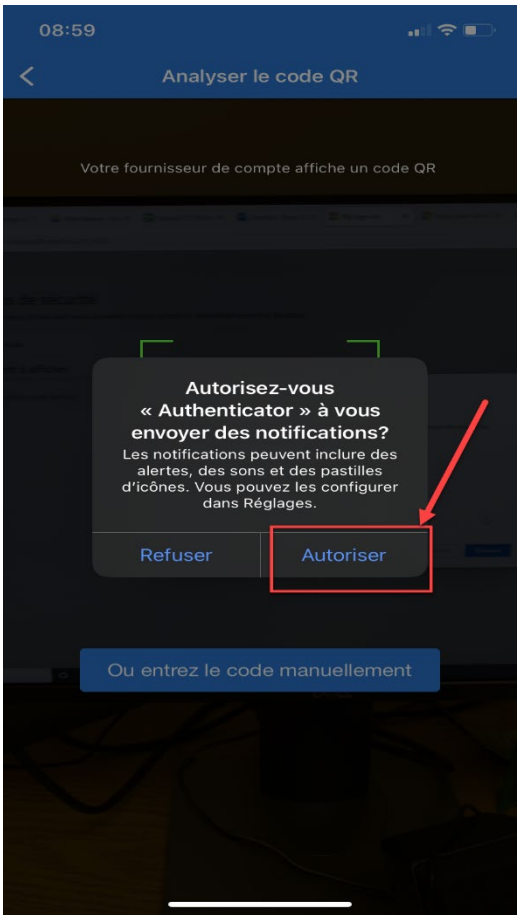

Vous devez ensuite sélectionner **Approuver** :

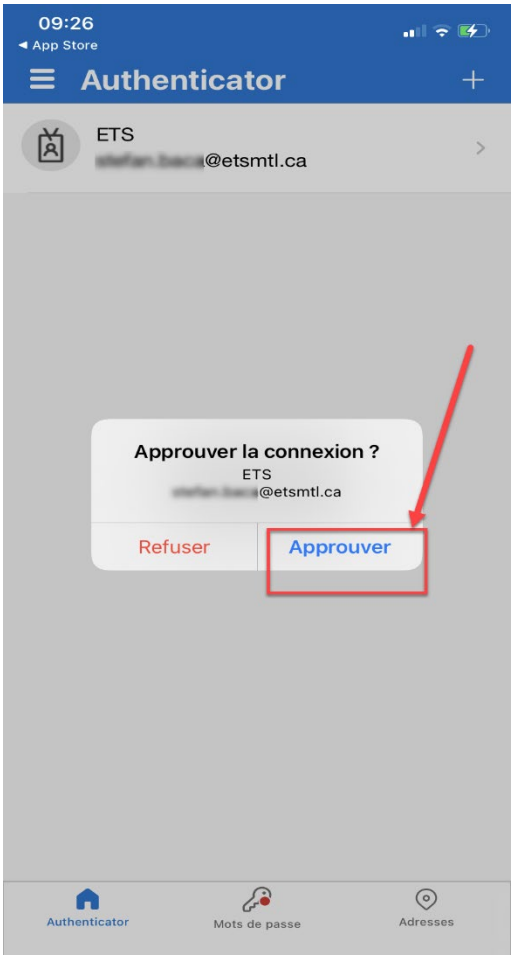

De retour sur votre ordinateur, pour finaliser la configuration, cliquez sur **Suivant** :

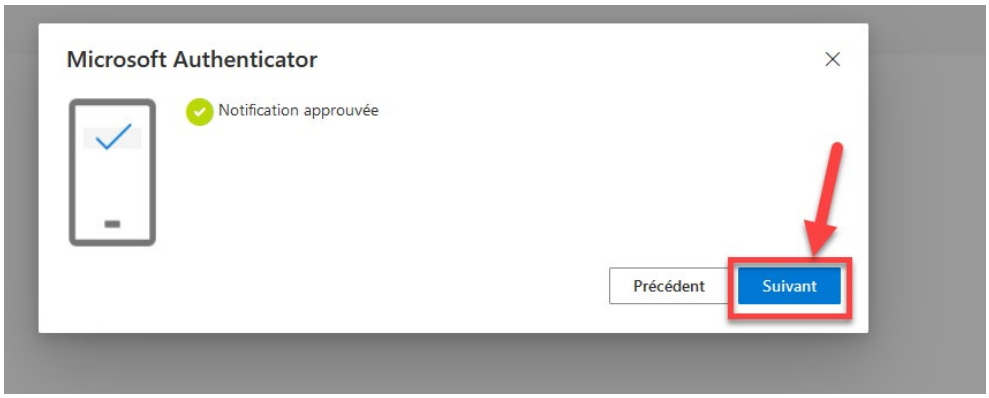

La configuration étant complétée, la page de configuration sur votre ordinateur ressemblera à celle-ci (au besoin rafraîchir la page web de votre navigateur) :

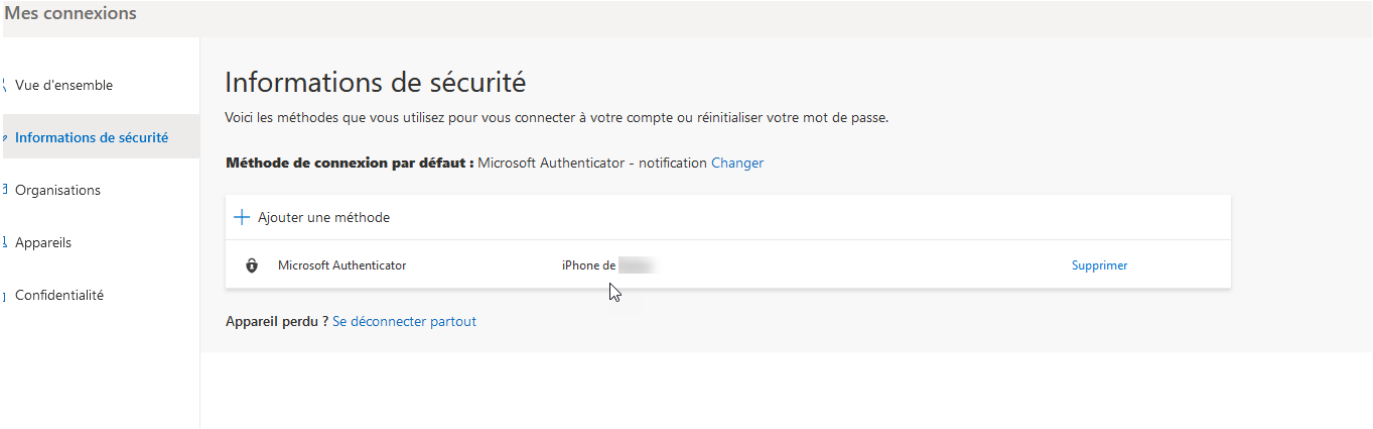

La configuration de votre compte **@etsmtl.ca** est complétée.

Si vous avez un compte **@etsmtl.net**, veuillez poursuivre la procédure à la page suivante.

Configuration du compte Google « etsmtl.net »

Attention, cette section vise uniquement les personnes ayant un compte Google de l'ÉTS.

À partir de votre ordinateur, connectez-vous sur https://www.gmail.com à votre compte @etsmtl.net :

Une fois connecté, cliquez sur votre nom en haut à droite et choisissez **Gérer votre compte Google** :

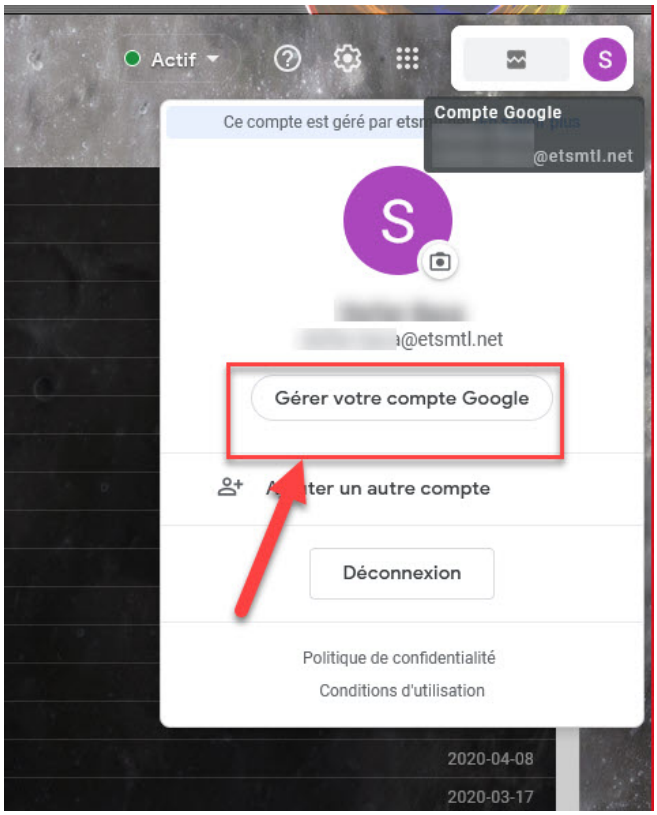

Dans le menu contextuel à gauche de l'écran, sélectionnez l'option **Sécurité** :

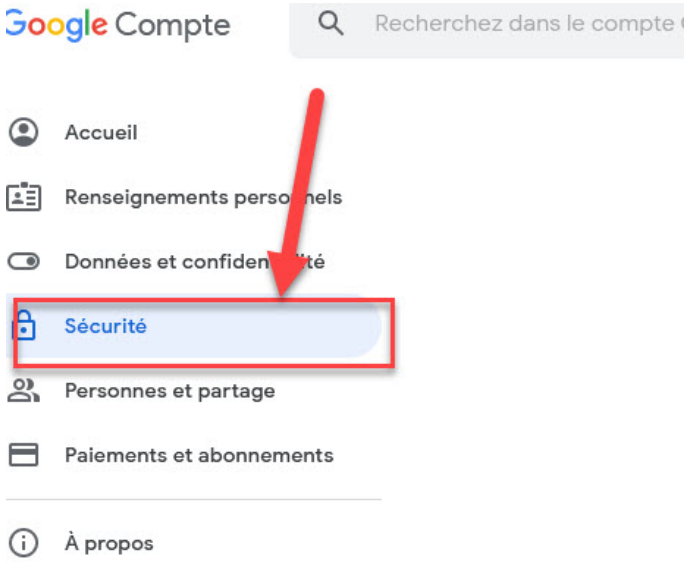

Afin d'activer l'authentification multifacteur, sélectionnez **Validation en deux étapes** :

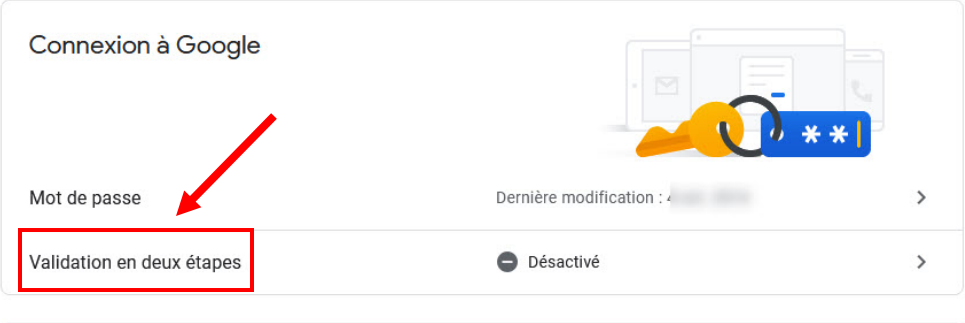

La fenêtre suivante s'ouvrira :

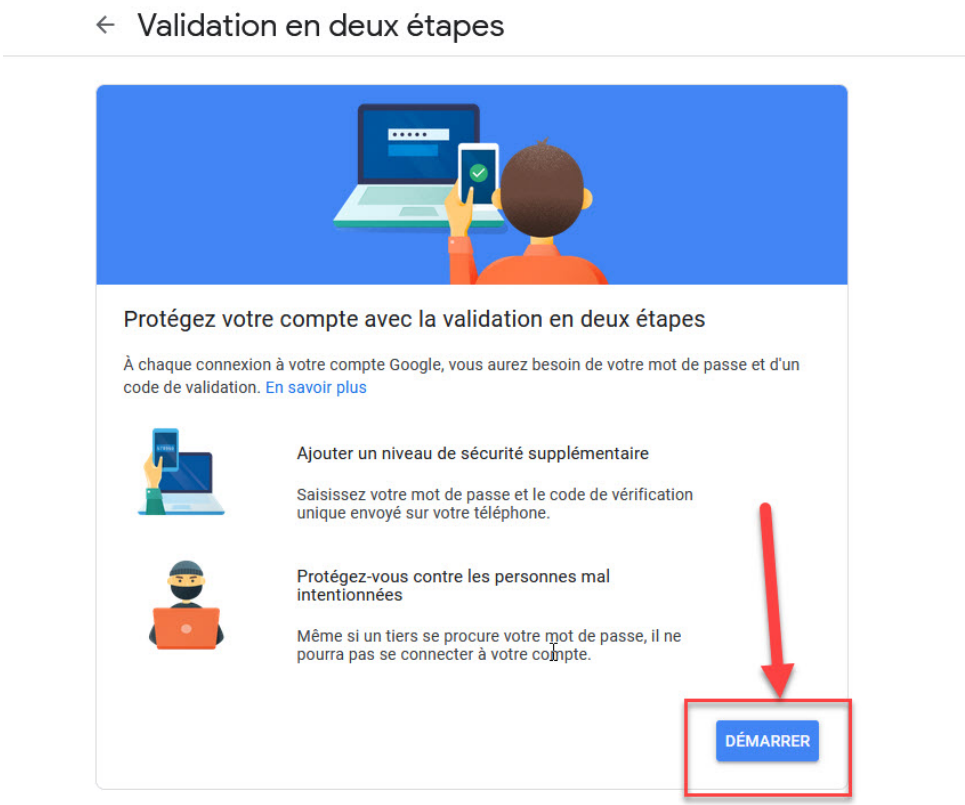

Cliquez sur **Démarrer**.

Saisissez ensuite le mot de passe de votre compte Google et sélectionnez **Suivant** :

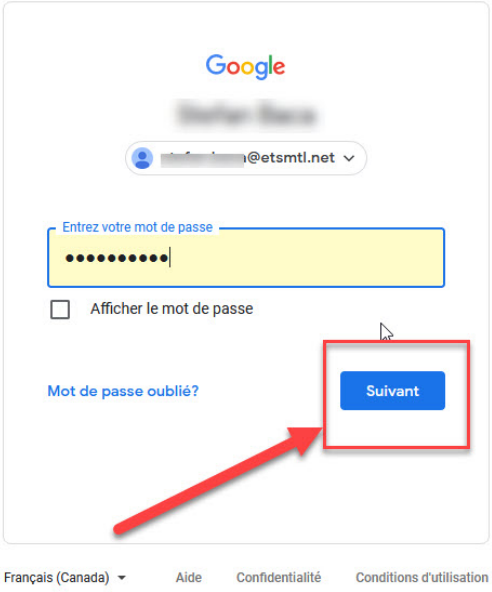

Vous inscrivez par la suite votre numéro de cellulaire et choisissez l'option Message texte. Puis cliquez sur **Suivant** :

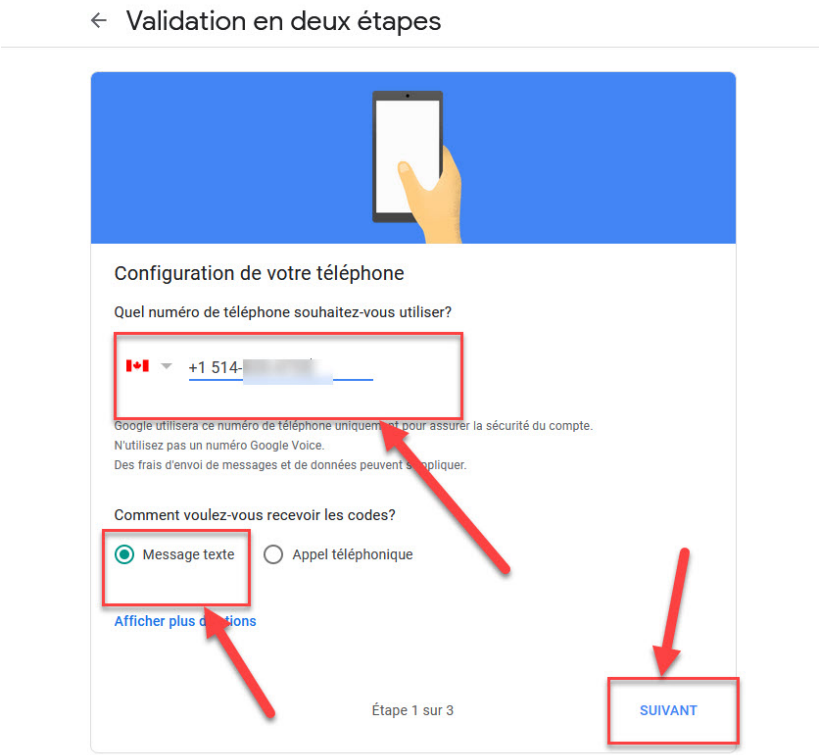

Vous allez alors recevoir un message texte sur votre cellulaire vous donnant un code de validation. Saisissez celui-ci dans l'espace prévu à cet effet **sur votre ordinateur**. Cliquez sur **Suivant** :

Cliquez sur **Activer** :

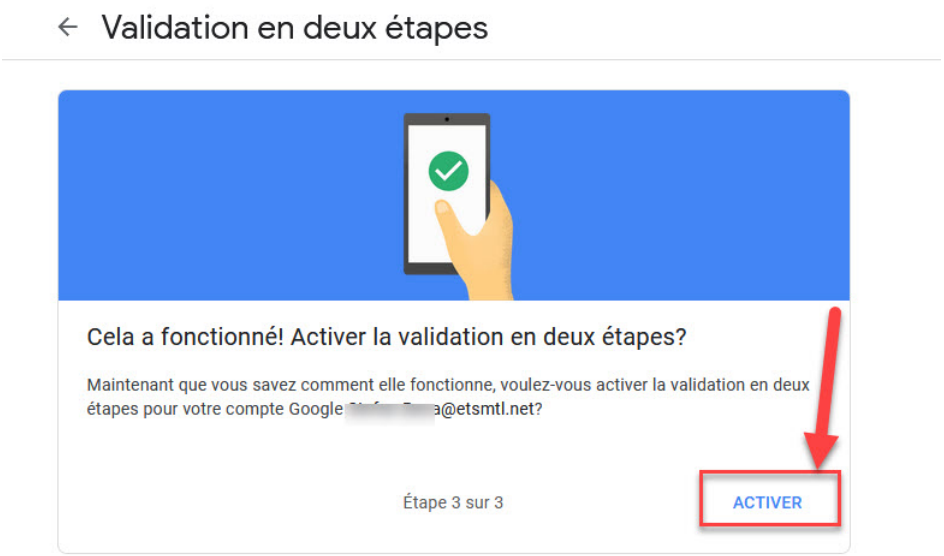

Défilez la fenêtre qui suit jusqu'à la section **Application Authenticator** et cliquez sur **Configurer** :

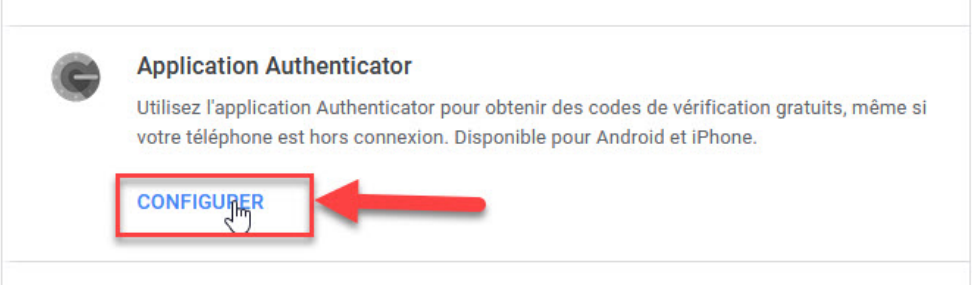

Après avoir cliqué sur **Configurer**, vous devez choisir le type de votre cellulaire. Par la suite, sélectionnez **Suivant** :

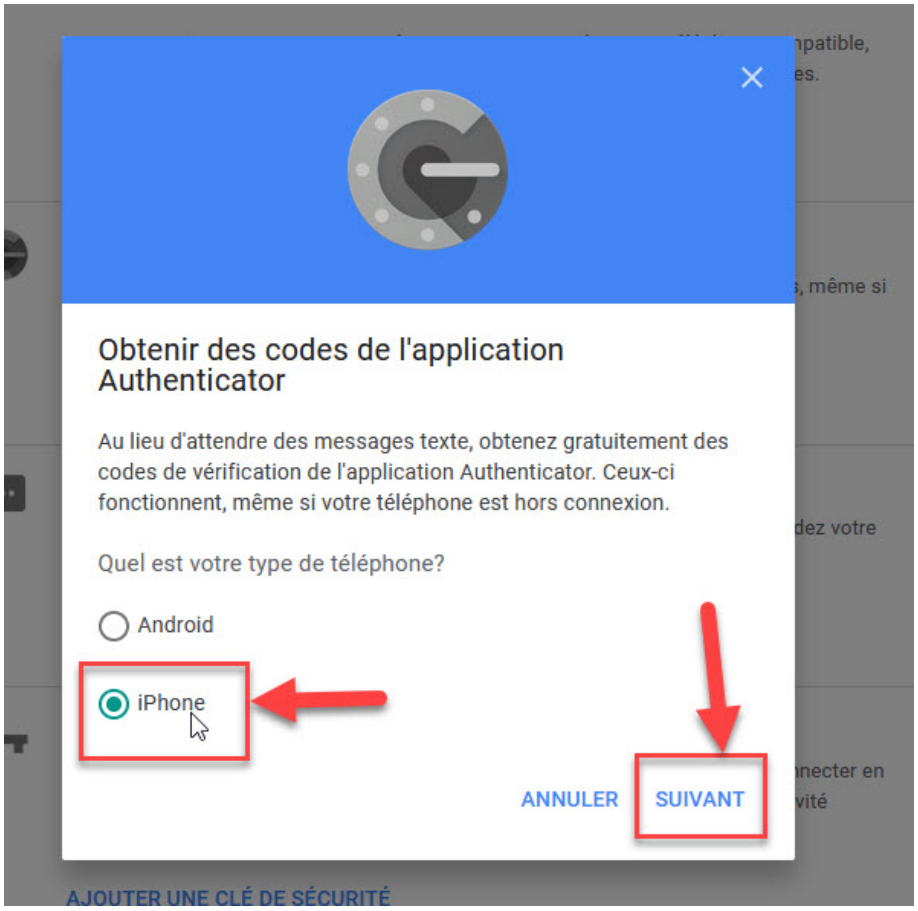

De retour sur le cellulaire, il faut cliquer sur le bouton « + » dans le coin supérieur droit de l'écran :

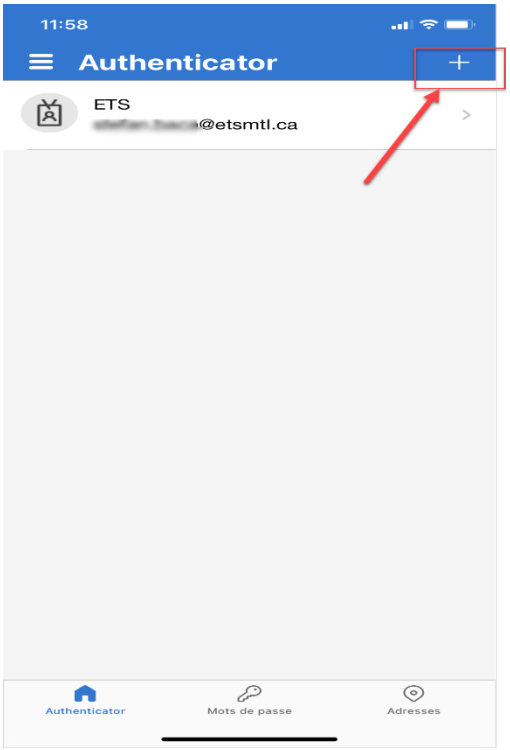

Sélectionnez le compte **Autre (Google, Facebook, etc.)** :

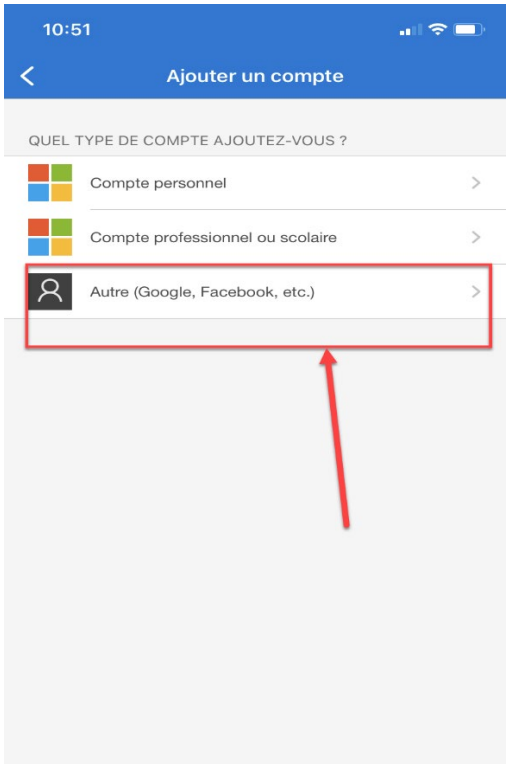

De retour à l'ordinateur, un code QR apparaît à l'écran. Vous devez le scanner avec l'application Microsoft Authenticator installée sur votre cellulaire, puis vous cliquez sur **Suivant** :

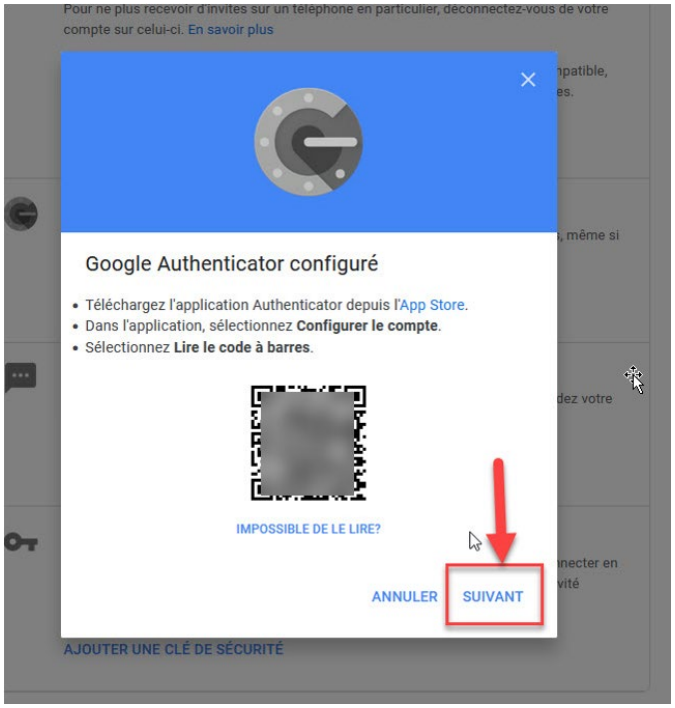

Vous obtiendrez alors un code de validation dans l'application Microsoft Authenticator que vous saisissez à l'écran de votre ordinateur. Puis sélectionnez **Valider** :

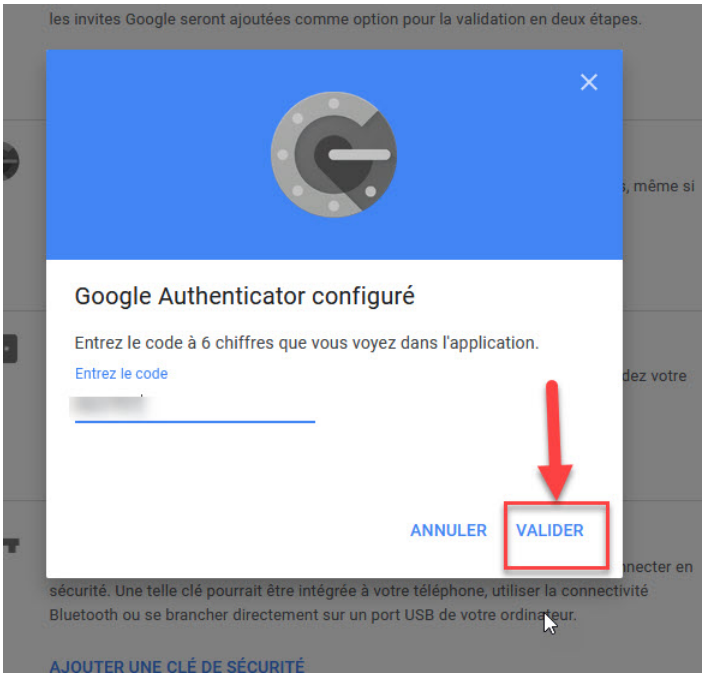

Afin d’activer la configuration de votre compte Google, vous devez cliquer sur **TERMINÉ** :

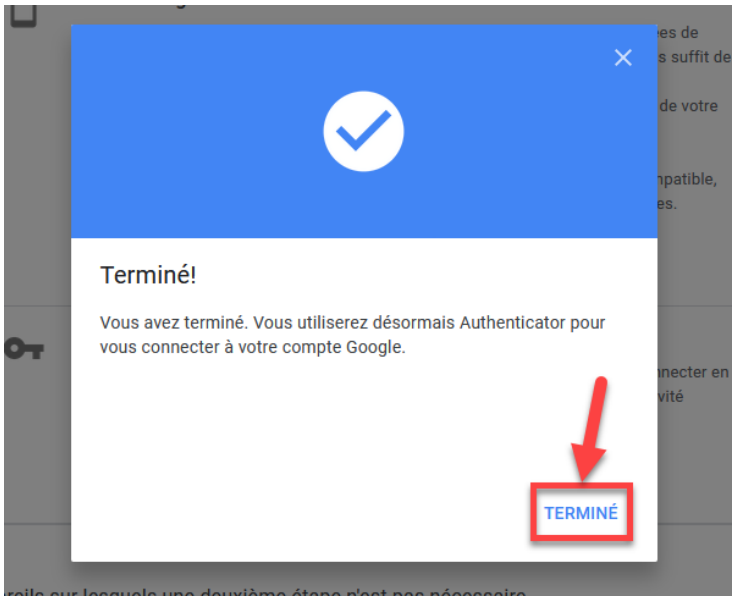
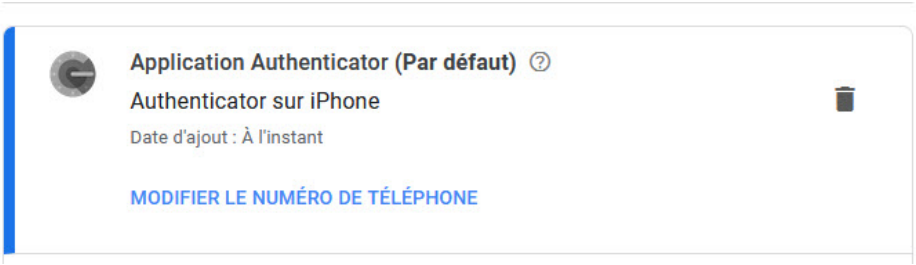
Une fois la page actualisée, la section Application Authenticator ressemblera à celle-ci :